



**ESTADO ANALITICO DEL EJERCICIO DEL PRESUPUESTO DE EGRESOS
CLASIFICACION POR OBJETO DEL GASTO (CAPITULO Y CONCEPTO)**

TLALMANALCO 0020

DEL 1 DE ENERO AL 31 DE DICIEMBRE DE 2024

| CONCEPTO | EGRESOS | | | | | SUBEJERCICIO |
|---|-----------------------|----------------------------|----------------------|----------------------|----------------------|--------------|
| | APROBADO | AMPLIACIONES Y REDUCCIONES | MODIFICADO | DEVENGADO | PAGADO | |
| | 1 | 2 | 3 = (1+2) | 4 | 5 | |
| SERVICIOS PERSONALES | 101,804,365.70 | -5,094,885.68 | 96,709,480.02 | 96,709,480.02 | 96,709,480.02 | 0.00 |
| REMUNERACIONES AL PERSONAL DE CARÁCTER PERMANENTE | 58,711,766.40 | -3,375,749.90 | 55,336,016.50 | 55,336,016.50 | 55,336,016.50 | 0.00 |
| REMUNERACIONES AL PERSONAL DE CARÁCTER TRANSITORIO | 0.00 | 0.00 | 0.00 | 0.00 | 0.00 | 0.00 |
| REMUNERACIONES ADICIONALES Y ESPECIALES | 23,861,173.71 | -696,354.28 | 23,164,819.43 | 23,164,819.43 | 23,164,819.43 | 0.00 |
| SEGURIDAD SOCIAL | 18,460,025.59 | -1,030,952.96 | 17,429,072.63 | 17,429,072.63 | 17,429,072.63 | 0.00 |
| OTRA PRESTACIONES SOCIALES Y ECONOMICAS | 771,400.00 | 8,171.46 | 779,571.46 | 779,571.46 | 779,571.46 | 0.00 |
| PREVISIONES | 0.00 | 0.00 | 0.00 | 0.00 | 0.00 | 0.00 |
| PAGO DE ESTIMULOS A SERVIDORES PUBLICOS | 0.00 | 0.00 | 0.00 | 0.00 | 0.00 | 0.00 |
| MATERIALES Y SUMINISTROS | 18,251,083.04 | -2,457,981.66 | 15,793,101.38 | 15,793,101.38 | 14,929,507.08 | 0.00 |
| MATERIALES DE ADMINISTRACION, EMISION DE DOCUMENTOS Y ARTICULOS OFICIALES | 1,266,379.95 | -367,009.84 | 899,370.11 | 899,370.11 | 736,672.50 | 0.00 |
| ALIMENTOS Y UTENSILIOS | 79,827.72 | -24,659.51 | 55,168.21 | 55,168.21 | 55,168.21 | 0.00 |
| MATERIAS PRIMAS Y MATERIALES DE PRODUCCION Y COMERCIALIZACION | 0.00 | 0.00 | 0.00 | 0.00 | 0.00 | 0.00 |
| MATERIALES Y ARTICULOS DE CONSTRUCCION Y DE REPARACION | 95,059.54 | -95,059.54 | 0.00 | 0.00 | 0.00 | 0.00 |
| PRODUCTOS QUIMICOS, FARMACEUTICOS Y DE LABORATORIO | 476,153.32 | -206,809.63 | 269,343.69 | 269,343.69 | 269,343.69 | 0.00 |
| COMBUSTIBLES, LUBRICANTES Y ADITIVOS | 13,945,994.89 | 168,221.86 | 14,114,216.75 | 14,114,216.75 | 13,419,340.46 | 0.00 |
| VESTUARIO, BLANCOS, PRENDAS DE PROTECCION Y ARTICULOS DEPORTIVOS | 1,818,128.14 | -1,454,317.34 | 363,810.80 | 363,810.80 | 363,810.80 | 0.00 |
| MATERIALES Y SUMINISTROS PARA SEGURIDAD | 397,264.00 | -397,264.00 | 0.00 | 0.00 | 0.00 | 0.00 |
| HERRAMIENTAS, REFACCIONES Y ACCESORIOS MENORES | 172,275.48 | -81,083.66 | 91,191.82 | 91,191.82 | 85,171.42 | 0.00 |
| SERVICIOS GENERALES | 44,793,351.69 | 12,270,020.23 | 57,063,371.92 | 57,063,371.92 | 41,327,775.89 | 0.00 |
| SERVICIOS BASICOS | 7,560,049.01 | 8,729,870.99 | 16,289,920.00 | 16,289,920.00 | 4,252,843.57 | 0.00 |
| SERVICIOS DE ARRENDAMIENTO | 9,974,086.64 | 1,271,481.69 | 11,245,568.33 | 11,245,568.33 | 11,215,568.33 | 0.00 |
| SERVICIOS PROFESIONALES, CIENTIFICOS, TECNICOS Y OTROS SERVICIOS | 7,256,477.16 | -3,956,450.88 | 3,300,026.28 | 3,300,026.28 | 3,175,913.24 | 0.00 |
| SERVICIOS FINANCIEROS, BANCARIOS Y COMERCIALES | 1,177,867.49 | -654,735.38 | 523,132.11 | 523,132.11 | 523,132.11 | 0.00 |
| SERVICIOS DE INSTALACION, REPARACION, MANTENIMIENTO Y CONSERVACION | 848,280.22 | 575,721.30 | 1,424,001.52 | 1,424,001.52 | 1,369,022.16 | 0.00 |
| SERVICIOS DE COMUNICACIÓN SOCIAL Y PUBLICIDAD | 117,160.00 | 66,120.00 | 183,280.00 | 183,280.00 | 161,240.00 | 0.00 |
| SERVICIOS DE TRASLADO Y VIATICOS | 0.00 | 0.00 | 0.00 | 0.00 | 0.00 | 0.00 |
| SERVICIOS OFICIALES | 15,251,617.65 | 6,378,367.42 | 21,629,985.07 | 21,629,985.07 | 18,162,597.87 | 0.00 |
| OTROS SERVICIOS GENERALES | 2,607,813.52 | -140,354.91 | 2,467,458.61 | 2,467,458.61 | 2,467,458.61 | 0.00 |
| TRANSFERENCIAS, ASIGNACIONES, SUBSIDIOS Y OTRAS AYUDAS | 18,528,610.73 | -1,284,097.03 | 17,244,513.70 | 17,244,513.70 | 17,043,972.82 | 0.00 |
| TRANSFERENCIAS INTERNAS Y ASIGNACIONES AL SECTOR PUBLICO | 0.00 | 0.00 | 0.00 | 0.00 | 0.00 | 0.00 |
| TRANSFERENCIAS AL RESTO DEL SECTOR PUBLICO | 0.00 | 0.00 | 0.00 | 0.00 | 0.00 | 0.00 |
| SUBSIDIOS Y SUBVENCIONES | 17,417,879.33 | -1,620,928.15 | 15,796,951.18 | 15,796,951.18 | 15,796,951.18 | 0.00 |
| AYUDAS SOCIALES | 1,110,731.40 | 336,831.12 | 1,447,562.52 | 1,447,562.52 | 1,247,021.64 | 0.00 |
| PENSIONES Y JUBILACIONES | 0.00 | 0.00 | 0.00 | 0.00 | 0.00 | 0.00 |
| TRANSFERENCIAS A FIDEICOMISOS, MANDATOS Y OTROS ANALOGOS | 0.00 | 0.00 | 0.00 | 0.00 | 0.00 | 0.00 |
| TRANSFERENCIAS A LA SEGURIDAD SOCIAL | 0.00 | 0.00 | 0.00 | 0.00 | 0.00 | 0.00 |
| DONATIVOS | 0.00 | 0.00 | 0.00 | 0.00 | 0.00 | 0.00 |
| TRANSFERENCIAS AL EXTERIOR | 0.00 | 0.00 | 0.00 | 0.00 | 0.00 | 0.00 |
| BIENES MUEBLES, INMUEBLES E INTANGIBLES | 2,990,437.67 | -1,058,531.27 | 1,931,906.40 | 1,931,906.40 | 1,931,906.40 | 0.00 |
| MOBILIARIO Y EQUIPO DE ADMINISTRACION | 224,544.80 | 169,201.60 | 393,746.40 | 393,746.40 | 393,746.40 | 0.00 |
| MOBILIARIO Y EQUIPO EDUCACIONAL Y RECREATIVO | 0.00 | 0.00 | 0.00 | 0.00 | 0.00 | 0.00 |



**ESTADO ANALITICO DEL EJERCICIO DEL PRESUPUESTO DE EGRESOS
CLASIFICACION POR OBJETO DEL GASTO (CAPITULO Y CONCEPTO)**

TLALMANALCO 0020

DEL 1 DE ENERO AL 31 DE DICIEMBRE DE 2024

| CONCEPTO | EGRESOS | | | | | SUBEJERCICIO |
|---|-----------------------|----------------------------|-----------------------|-----------------------|-----------------------|--------------|
| | APROBADO | AMPLIACIONES Y REDUCCIONES | MODIFICADO | DEVENGADO | PAGADO | |
| | 1 | 2 | 3 = (1 + 2) | 4 | 5 | |
| EQUIPO E INSTRUMENTAL MEDICO Y DE LABORATORIO | 0.00 | 0.00 | 0.00 | 0.00 | 0.00 | 0.00 |
| VEHICULOS Y EQUIPO DE TRANSPORTE | 1,338,552.29 | -190,152.29 | 1,148,400.00 | 1,148,400.00 | 1,148,400.00 | 0.00 |
| EQUIPO DE DEFENSA Y SEGURIDAD | 0.00 | 0.00 | 0.00 | 0.00 | 0.00 | 0.00 |
| MAQUINARIA, OTROS EQUIPOS Y HERRAMIENTAS | 427,340.58 | -37,580.58 | 389,760.00 | 389,760.00 | 389,760.00 | 0.00 |
| ACTIVOS BIOLOGICOS | 0.00 | 0.00 | 0.00 | 0.00 | 0.00 | 0.00 |
| BIENES INMUEBLES | 1,000,000.00 | -1,000,000.00 | 0.00 | 0.00 | 0.00 | 0.00 |
| ACTIVOS INTANGIBLES | 0.00 | 0.00 | 0.00 | 0.00 | 0.00 | 0.00 |
| INVERSION PÚBLICA | 30,368,012.59 | 783,890.28 | 31,151,902.87 | 31,151,902.87 | 31,121,961.77 | 0.00 |
| OBRA PÚBLICA EN BIENES DE DOMINIO PÚBLICO | 30,368,012.59 | 783,890.28 | 31,151,902.87 | 31,151,902.87 | 31,121,961.77 | 0.00 |
| OBRA PUBLICA EN BIENES PROPIOS | 0.00 | 0.00 | 0.00 | 0.00 | 0.00 | 0.00 |
| PROYECTOS PRODUCTIVOS Y ACCIONES DE FOMENTO | 0.00 | 0.00 | 0.00 | 0.00 | 0.00 | 0.00 |
| INVERSIONES FINANCIERAS Y OTRAS PROVISIONES | 0.00 | 0.00 | 0.00 | 0.00 | 0.00 | 0.00 |
| INVERSIONES PARA EL FOMENTO DE ACTIVIDADES PRODUCTIVAS | 0.00 | 0.00 | 0.00 | 0.00 | 0.00 | 0.00 |
| ACCIONES Y PARTICIPACIONES DE CAPITAL | 0.00 | 0.00 | 0.00 | 0.00 | 0.00 | 0.00 |
| COMPRA DE TITULOS Y VALORES | 0.00 | 0.00 | 0.00 | 0.00 | 0.00 | 0.00 |
| CONCESIÓN DE PRÉSTAMOS | 0.00 | 0.00 | 0.00 | 0.00 | 0.00 | 0.00 |
| INVERSIONES EN FIDEICOMISOS, MANDATOS Y OTROS ANÁLOGOS | 0.00 | 0.00 | 0.00 | 0.00 | 0.00 | 0.00 |
| OTRAS INVERSIONES FINANCIERAS | 0.00 | 0.00 | 0.00 | 0.00 | 0.00 | 0.00 |
| PROVISIONES PARA CONTINGENCIAS Y OTRAS EROGACIONES ESPECIALES | 0.00 | 0.00 | 0.00 | 0.00 | 0.00 | 0.00 |
| PARTICIPACIONES Y APORTACIONES | 0.00 | 0.00 | 0.00 | 0.00 | 0.00 | 0.00 |
| PARTICIPACIONES | 0.00 | 0.00 | 0.00 | 0.00 | 0.00 | 0.00 |
| APORTACIONES | 0.00 | 0.00 | 0.00 | 0.00 | 0.00 | 0.00 |
| CONVENIOS | 0.00 | 0.00 | 0.00 | 0.00 | 0.00 | 0.00 |
| DEUDA PÚBLICA | 16,568,286.58 | 4,547,404.35 | 21,115,690.93 | 21,115,690.93 | 21,115,690.93 | 0.00 |
| AMORTIZACION DE LA DEUDA PÚBLICA | 10,844,272.95 | 0.00 | 10,844,272.95 | 10,844,272.95 | 10,844,272.95 | 0.00 |
| INTERESES DE LA DEUDA PUBLICA | 630,875.93 | -340,796.60 | 290,079.33 | 290,079.33 | 290,079.33 | 0.00 |
| COMISIONES DE LA DEUDA PÚBLICA | 0.00 | 0.00 | 0.00 | 0.00 | 0.00 | 0.00 |
| GASTOS DE LA DEUDA PÚBLICA | 0.00 | 0.00 | 0.00 | 0.00 | 0.00 | 0.00 |
| COSTO POR COBERTURAS | 0.00 | 0.00 | 0.00 | 0.00 | 0.00 | 0.00 |
| APOYOS FINANCIEROS | 0.00 | 0.00 | 0.00 | 0.00 | 0.00 | 0.00 |
| ADEUDOS DE EJERCICIOS FISCALES ANTERIORES (ADEFAS) | 5,093,137.70 | 4,888,200.95 | 9,981,338.65 | 9,981,338.65 | 9,981,338.65 | 0.00 |
| TOTAL DEL GASTO | 233,304,148.00 | 7,705,819.22 | 241,009,967.22 | 241,009,967.22 | 224,180,294.91 | 0.00 |

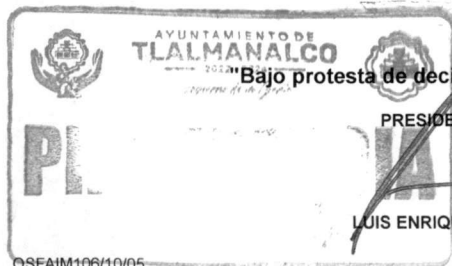

"Bajo protesta de decir verdad declaramos que los Estados Financieros y sus notas, son razonablemente correctos y son responsabilidad del emisor"

PRESIDENTE MUNICIPAL

LUIS ENRIQUE SANCHEZ REYES

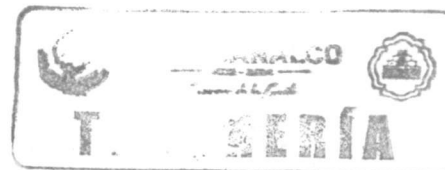

TESORERO MUNICIPAL

HUGO ALAN RAMIREZ PEÑA